adhoc
Il cash & carry
SU MISURA
PER TE

PRIMO PIANO MOLISE
con Il Messaggero **€1,50**
In Molise non acquistabili separatamente

primo piano molise

Campobasso
C/da Colle delle Api, 106/N int.19
Tel. 0874 483400
www.primopianomolise.it
info@primopianomolise.it

adhoc
Il cash & carry
SU MISURA
PER TE

Anno XXVI N° 234 - € 1,50
Martedì 26 agosto 2025

il quotidiano del Molise

direttore responsabile **Luca Colella**

SPORT

Campobasso. Entusiasmo per la presentazione di ieri E ora sotto con la Torres
pagina 20

Calcio a 5. L'avventura del Cln Cus Molise ha preso il via: la carica dei rossoblù
pagina 22

Pallavolo. L'Europea 92 Isernia si raduna: parte il lavoro pre-campionato
pagina 22

IL PUNTO

SANITÀ E POLITICA, ESTATE DI CRISI E D'INCERTEZZA

LUCA COLELLA

CAMPOBASSO. L'estate volge al termine e con essa si chiude anche una delle stagioni politiche più convulse che il Molise ricordi negli ultimi anni. Le sagre e le feste di paese hanno riempito borghi e piazze, i tanti emigrati sono tornati solo per qualche settimana prima di riprendere la via del Nord o dell'estero. La nostra regione, con i suoi 287.239 residenti censiti al 31 maggio 2025 (molti dei quali conservano la residenza più per affetto e convenienza fiscale che per reale presenza), si prepara a un nuovo autunno fatto di incognite. Sul fronte politico-amministrativo e, soprattutto, su quello sanitario.
Se c'è un tratto comune che unisce le vicende di questa estate molisana è l'incertezza. Lo si è visto al Comune di Campobasso, lo si è toccato con mano al Cardarelli durante il caos del Pronto soccorso, lo si è percepito nella lunga querelle sul Responsible Research Hospital e lo si è colto nella discussione accesa sul decreto 100 che ridisegna la rete Ictus regionale.
Il capoluogo vive da settimane in una sospensione politica surreale. Dopo la rottura del "Cantiere civico" di Pino Ruta, la sindaca Forte non dispone più di una maggioranza solida, eppure resta salda a Palazzo San Giorgio. A mantenerla in piedi è proprio il centrodestra, […]

continua a pagina 3

Integrazione Cardarelli-Cattolica: questione di mesi. E all'Asrem *suggerisce*: tagliate i rami secchi

Sanità, «fuori dal tunnel? Tutt'altro che impossibile»

Di solito riservato, Bonamico rompe il silenzio per lanciare un appello: remiamo tutti nella stessa direzione per superare il commissariamento

CAMPOBASSO. Il commissario Bonamico rassicura: i 90 milioni stanziati dal governo per ridurre il disavanzo della sanità molisana non sono a rischio. «Se chiudiamo la partita sulla rete dell'infarto, arriverà anche l'ok al Programma operativo», spiega. Tra le priorità il trasferimento del Cardarelli alla Cattolica.

pagina 3

CAMPOBASSO

Esposito provoca, Ruta al vetriolo La politica che dà il *meglio* sui social

pagina 5

Stellantis riparte, ma il futuro è sempre più a tinte fosche

Vertice tra la direzione di Termoli e i sindacati: nuovo contratto di solidarietà per 2mila lavoratori e poche prospettive di ripresa. Chiesto un vertice urgente con l'ad Filosa

pagina 17

IN ABRUZZO

Accordi di confine, Caracciolo in Consiglio regionale

AGNONE. Interpellanza del consigliere Monaco.

pagina 12

DENTRO LA NOTIZIA

IL RACCONTO

L'odissea: sei ore per l'ok al trasporto di un capriolo ferito

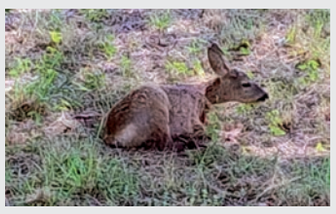

pagina 15

IL CARTELLONE

Settembre isernino, non solo spettacoli: la città si trasforma in un laboratorio

pagina 10

LA FESTA PATRONALE

San Bartolomeo, l'attesa è finita: stasera Max Gazzè in concerto a Bojano

pagina 8

ESEGUITE 20 MISURE CAUTELARI

100 euro per rubare un'auto, smantellata banda di ladri

I carabinieri di Termoli e San Severo arrestano 11 malviventi

CAMPOBASSO. Smantellata una rete di ladri d'auto attiva in cinque regioni: 20 misure cautelari tra carcere, domiciliari e obblighi di dimora. Recuperati veicoli, furgoni e ricambi per circa un milione di euro. L'operazione dei Carabinieri di Foggia e Campobasso infligge un duro colpo a un mercato nero che colpiva famiglie e imprese.
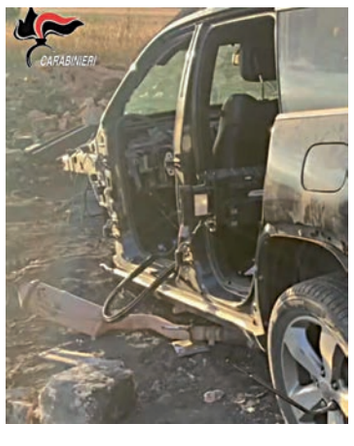
pagina 16